

Lleida

Rosselló tria la reconstrucció més fidel de tot el temple

DECISIÓ L'Ajuntament, el Bisbat, la Diputació de Lleida i la Generalitat elegeixen per unanimitat un projecte per rehabilitar el temple i reconstruir el campanar tal com era

David Marín
LLEIDA

El Bisbat de Lleida, l'Ajuntament de Rosselló, la Diputació de Lleida i la Generalitat de Catalunya han decidit reconstruir l'església de Sant Pere de Rosselló amb el projecte que és més fidel a l'estat original del temple abans de l'esfondrament del campanar.

Les quatre institucions havia pactat escollir el tipus de construcció a través d'un concurs d'idees entre diversos despatxos d'arquitectura que cadascuna de les institucions aportaria. En tenien vuit sobre la taula i, finalment, han pres una decisió aquesta setmana.

El projecte guanyador és de l'arquitecte Francisco Jurado Jiménez, i ho ha estat per la unanimitat de les quatre institucions implicades en la rehabilitació i en la reconstrucció de l'església.

El projecte que s'ha escollit, que es va presentar amb el títol *Tornant a ser*, és el que respecta amb més fidelitat l'estructura actual del temple. Connecta el tancament de l'església amb el campanar seguint l'estructura que hi havia, mentre que altres propostes apostaven per solucions diferents. Francisco Jurado ja va fer un informe fa mesos sobre les

La xifra

117.109

euros és el cost de la primera fase de les obres, que consistiran en el cobriment del temple, perquè el puguin reobrir.

La data

29-1-2016

al matí va ser quan es va esfondrar el campanar de l'església, després d'haver-hi detectat greus esquerdes.

possibles causes de l'esfondrament, sol·licitat pel grup d'ICV-Rosselló per Tothom, a l'oposició, en què es contradeia l'informe sobre les causes de l'esfondrament que havia presentat el Bisbat. Jurado ha dirigit el projecte de restauració de l'església de la localitat murciana de Lorca, que es va esfondrar durant un terratrèmol l'any 2011.

El campanar de l'església de Rosselló es va esfondrar el 29 de gener del 2016. Unes dies abans se n'havia precintat la zona per unes esquerdes que amenaçaven de manera imminent de fer-ne caure l'estructura. Finalment,

ho va fer abans que el Bisbat, el titular de l'edifici, hi fes res.

En acabat es va saber que el 10 de novembre uns operaris de la brida municipal ja hi havien observat danys importants i n'havien fet un informe. I encara abans, durant l'any 2004, l'Ajuntament va fer un informe amb fotografies on es veia l'esquerda lateral a la qual s'atribueix el col·lapse de l'estructura del campanar.

Segons va anunciar el Bisbat, durant les setmanes vinents encarregarà el projecte executiu del projecte, i d'aquí a tres mesos farà un concurs públic perquè el comencin a construir.

Rehabilitació per fases

En una primera fase es cobrirà el temple perquè pugui reobrir portes i es torni utilitzar per al culte. El pressupost de les obres és de 117.109 euros i la construcció del campanar restarà per una segona fase.

L'església pertany al Bisbat, i està catalogada com a bé cultural d'interès local. Les tres administracions (Ajuntament, Diputació i Departament de Cultural de la Generalitat) s'han mostrat disposades a col·laborar econòmicament en la rehabilitació i reconstrucció, tot i que encara no n'han detallat les quantitats. ■



L'educació, el servei més valorat en el món rural

També es valora la qualitat de vida, però el transport públic, en canvi, és a la cua

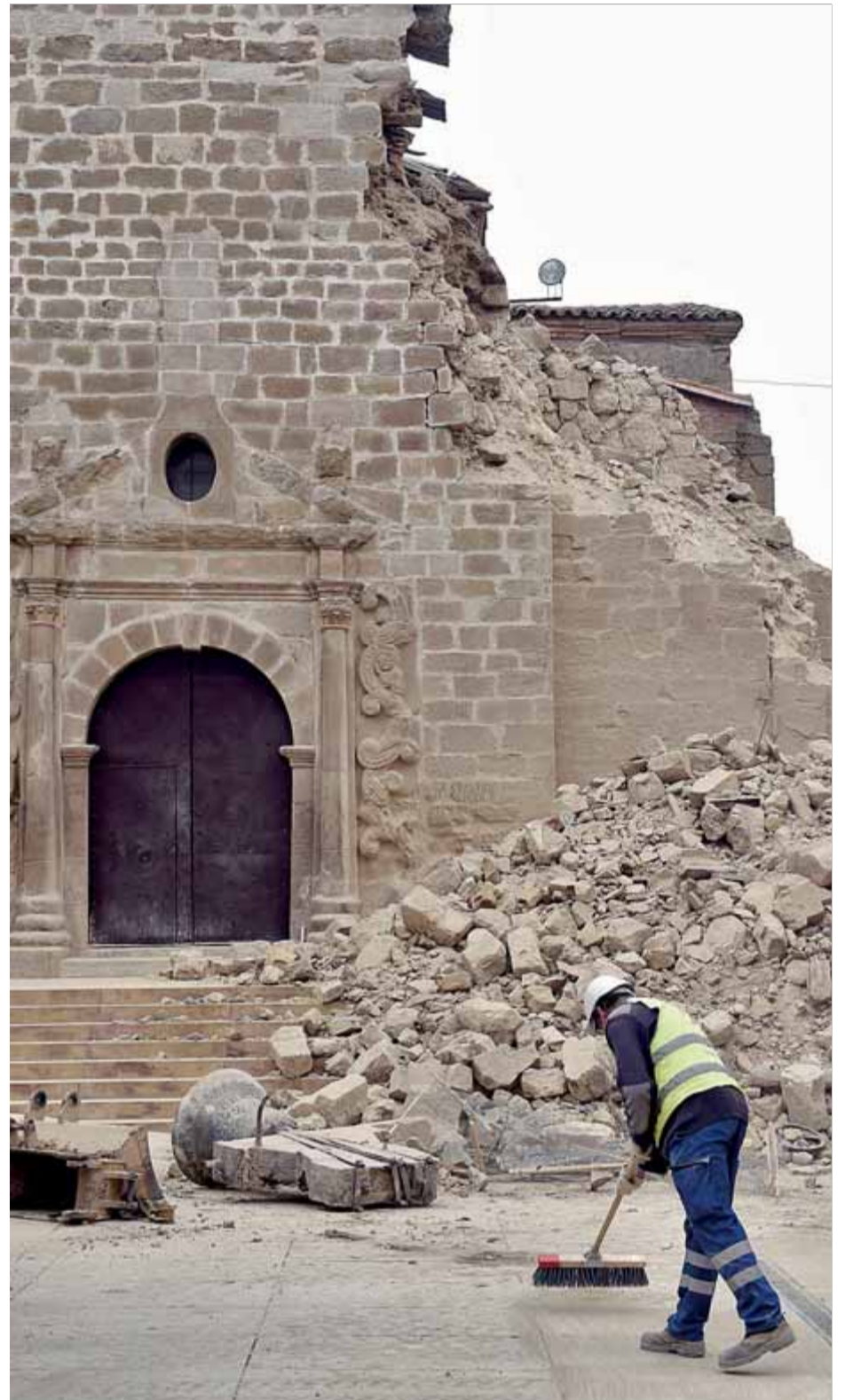

Un operari netejant la runa el dia de l'esfondrament, el 29 de gener ■ SANTI IGLESIAS

Rosselló per Tothom es queixa del procés de selecció

En l'oposició, el grup Rosselló per Tothom s'ha queixat de com s'ha gestionat el procés de selecció del projecte. Pel regidor d'aquest grup, David Ricart, hauria d'haver estat un procés més obert en què els arquitectes haguessin pogut explicar als veïns les seves diferents propostes, i que la decisió es prengués de manera més participativa. Finalment, però, les quatre institucions implicades (cadascuna tenia l'encàrrec de posar so-

bre la taula tres idees, encarregats a despatxos d'arquitectura diferents), va decidir en una reunió celebrada aquest dijous que el projecte seria el despatx madrileny de Francisco Jurado, amb experiència en altres rehabilitacions i reconstruccions com el de l'església de Lorca.

El campanar de l'església de Rosselló es va esfondrar el 29 de gener passat. Quinze dies abans, l'Ajuntament n'havia precintat la zona per-

què hi havia detectat una gran esquerda al campanar que n'amenaçava perillosament l'estabilitat de la construcció, i en va avisar el Bisbat. No hi va haver prou temps. El Bisbat ja havia contactat amb una empresa de rehabilitació perquè en fes un peritatge, però el campanar va caure després d'uns primers despreniments. Alguns veïns van filmar l'esfondrament, en unes imatges que es van fer virals. ■