

Rosselló

Festa Major

1

Amunt la gresca a tota màquina

SELVATANA, MARAVELLA, MAG LARI O ESPECTACLES INFANTILS HI DESTAQUEN

Amb una mirada al passat, Rosselló rep la festa grossa. La inauguració d'una mostra de joguines antigues dona el tret de sortida a cinc dies que no donen opció a avorrir-se.

Si s'és jove, s'imposa fer parada i fonda a les penyes, on vibraran amb bandes com La Cosa Nostra i DJ Sound, La Loca Histeria o diversos grups locals. Un ritme, potser no tan contundent, desplegaran orquestres com Quartz, Selvatana i Maravella, tant oferint un concert com incitant a ballar. I, amb un toc singular, els Rat Pack Tribut, interpretant temes de swing, jazz, mambo o foxtrot.

L'espectacle també deixarà petjada. Per a tots, divendres hom convida a gaudir d'una nit amb el mag Lari. Sorpreses i humor que són senyal d'identitat dels xous infantils. L'oferta és



La Loca Histeria, dissabte nit.

ben nodrida: Campi qui Pugui, Passabarret, La Cremallera o Pep Callau i Pepsicolen.

Trobades de motoristes i cotxes antics o oficis religiosos completen l'agenda. Tot és gratuït, tret del ball del dijous a la tarda per als forans.

DIMECRES 11

17.30 Preus populars a les firetes.
19.00 Inauguració de l'exposició de joguines antigues. A l'Ajuntament.
21.00 Coet i cercavila des de l'Ajuntament fins al casal acompanyats pels grallers i tabalers A tok de repik.
21.30 Proclamació de la pubilla, dames, hereu i cabalers. Tot seguit, pregó a càrrec de Jaume Gorgues. Lliurament dels premis del concurs de cartells de festa major i obsequi als lectors del bibliopiscines. Actuació de la coral Flor d'Espígol i aperitiu de Festa Major. Inici del correfoc a càrrec dels Dimonis de Rosselló i Lo Sorro. A la rotonda.
00.30 Festa jove amb La Cosa Nostra i dj NaróSound. A la zona de les penyes.

DIJOUS 12

07.30 Rosari de l'aurora en honor a la Mare de Déu del Pilar. A l'acabar, xocolata amb xurros. Al local parroquial.
09.00 Esmorzar popular a l'Escorador.
11.30 Processó del pa, ofrena floral i missa, oficiada pel bisbe de Lleida, Salvador Giménez. A l'acabar, ballada de sardanes amb la cobla Selvatana.
18.00 Concert amb l'orquestra Selvatana.
20.00 Sessió llarga de ball amb la Selvatana. De pagament.

DIVENDRES 13

11.30 Espectacle infantil amb Campi qui Pugui. Al Casal Rossellonès.
17.30 Animació infantil amb la Cia Passabarret. A la plaça de darrere de l'Ajuntament.
20.30 Una nit amb el Mag Lari. Al Casal.
24.00 Festa jove amb Blue Rain, De la Torre i Fox System. A les penyes.

DISSABTE 14

10.00-14.00 VI concentració de cotxes antics i clàssics. A l'avinguda Lluís Companys.
11.00 XVII pedalada popular i a l'acabar animació infantil amb el grup La Cremallera. Davant l'Ajuntament.
17.30 Animació infantil amb La Fa-

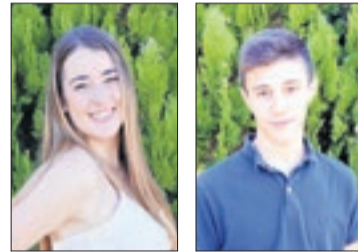

PUBILLES I HEREUS. A dalt, Estel Torrelles (pubilla) i Marcel Casanovas (hereu). Al mig, Aida Seira (1a dama) i Jaume Ferragut (1er cabaler). A sota, Sònia Llobet (2a dama) i Blai Garcia (2on cabaler). Tots sis seran proclamats aquest vespre al Casal, preludiant el pregó.

mília Torelli. A la plaça de darrere de l'ajuntament.

18.30 Concert amb l'orquestra Maravella.
20.00 i 23.30 Balls amb l'orquestra Maravella.
00.30 Festa jove a les penyes.

DIUMENGE 15

09.00 XXII trobada de motoristes. Benvinguda i esmorzar popular. Davant l'Ajuntament.
11.00 Ruta turística i a l'arribar, sorteig de regals.
11.00 Animació infantil amb el grup Pep Callau i Els Pepsicolen. Al Casal.
12.00 Missa de diumenge.
16.15 Futbol entre ell CF Rosselló i Vilanova de la Barca. Al camp municipal.
18.00 Show Time amb el grup Rat Pat Tribut. Al Casal municipal.
20.00 Ball de fi de festa amb Quartz.
22.00 Castell de focs al carrer Carrasco i Formiguera.

Sánchez Bonilla Assessors

FISCAL | LABORAL
VEHICLES | GESTORIA
ASSEGURANCES DE VIDA
AUTOS | LLAR | PYMES
GESTIÓ DE COMUNICATS
MEDIACIÓ
ASSESSORIA JURÍDICA
COMPTABILITATS

Plaça Nova, 21
25124 **ROSSELLÓ** (Lleida)
Tel. 973 731 557
sbgestions@gmail.com

RESTAURANT
Ambrosia
Cuina típica de Lleida
C/ Ctra. Vall d'Aran, 20 - 25124 Rosselló (Lleida)
Tel. 973 73 16 20 - www.restaurantambrosia.es

mobles
e
l'ebenista
projectes i dissenys a mida
Pol. Ind. Al-kanis, nau 12 1c
Tel.: 973 732 779
Rosselló (Lleida)
info@mobleslebenista.cat
www.mobleslebenista.cat

Fru-Rose
Stat. Coop. Cat. Ltda.
A tots els socis i veïns de Rosselló us desitgem bona Festa Major
AV. FRUITA, 11 OFICINES: 973 73 00 67
25124 ROSSELLÓ AGROBOTIGA: 973 73 03 13
cooperativa@fru-rose.com
@cooperativarossello
BENZINERA AUTOSERVEI OBERT 24 H.
AUTORENTAT DE VEHICLES DE 8 A 21 HORES



L'ajuntament de **Rosselló** us desitja una bona **Festa Major**

MUSEUS

LLEIDA

TURÓ DE LA SEU VELLA. 973 230 653. www.turoseuvela.cat.
MUSEU DE LLEIDA DIOCESÀ I COMARCAL. Sant Crist, 1. 973 283 075.
DIPÒSIT DEL PLA DE L'AIGUA. Múrcia, 10. 973 211 992.
MUSEU DE L'AIGUA. Av. Miquel Batllori, s/n. 973 211 992.
MUSEU DE L'AUTOMOCIÓ RODA RODA. Santa Cecília, 22. 973 212 635.
MUSEU D'ART JAUME MORERA. Major, 31. 973 700 419.
MUSEU D'ART MORERA. Exposicions temporals. Av. Blondel, 42. 973 700 419.
MUSEU HISTÒRIC MUNICIPAL. Pl. Paeria, 1. 973 700 394.
CENTRE D'ART LA PANERA. Pl. de la Panera, 2. 973 262 185 / 973 700 399.
CASTELL DELS TEMPLERS. Turó de Gardeny, s/n. 973 700 319.

COMARQUES

AGRAMUNT. Fundació Espai Guinovart. Pl. del Mercat s/n. 973 390 904.
AGRAMUNT. Casa Museu de Poesia Visual Lo Parda. Pl. del Pare Gras, 5. 973 390 718 / 973 391 089.
ALMACELLES. Museu d'Arquitectura i Urbanisme Josep Mas Dordal. Pitàgores, 2. 973 742 001.
ARTESA DE LLEIDA. Museu Local Arqueològic. Castell, 3, 973 167 162.
ARTESA DE SEGRE. Museu del Montsec. Carnisseries, 5. 973 400 013.
BALAGUER. Museu de la Noguera. Pl. Comtes d'Urgell, 5. 973 445 194.
BASSELLA. Museu de la Moto. Ctra. C-14, km 134. 973 462 731.
LES BORGES BLANQUES. Parc Temàtic de l'Oli. n-240 km 71. 973 140 018.
CASTELLDANS. Museu de l'Oli i del Món Rural. Empit, 9. 973 120 002.
LA CENTRAL DE CAPDELLA. Museu Hidroelèctric de Capdella. Carrer Únic s/n. 973 663 001.
CERVERA. Museu Comarcal de Cervera. Major, 115. 973 533 917.
COLL DE NARGÓ. Museu dels Raiers. Carrer del roser s/n. 973 383048/636 417678
COLL DE NARGÓ. Museu dels Dinosauris sala límit k-t. Carrer de la Unió, 10. 973 383048/636 417678
ESTERRI D'ÀNEU. Ecomuseu de les Valls d'Àneu. Camp, 20-24. 973 626 436.
GERRI DE LA SAL. Museu de Gerri. Pl. Àngel Esteve, s/n. 973 662 040.
GÓSOL. Museu Picasso. Pl. Major, 1. 973 370 035.
GUISSONA. Museu Eduard Camps. Pl. Vell-Plà, 1. 973 551 414.
ISONA. Museu de la Conca Dellà. Museu, 7. 973 665 062.
LINYOLA. Museu Pedrós. Salmerón, 11. 973 575 084.
LLESSUI. Ecomuseu Els Pastors de la Vall d'Àssua. Escoles de Llessui s/n. 973 621 798.
MOLLERUSSA. Espai Cultural dels Canals d'Urgell. Av. Jaume I, baixos. 973 603 997.
MOLLERUSSA. Museu dels Vestits de Paper. Ferrer i Busquets, 90-92. 973 606 210.
EL PONT DE CLAVEROL. Museu dels Raiers. Únic, s/n. 973 681 493.
PONTS. Museu Francesc Boncompagni. Av. Catalunya, 11. 973 460 085.
PUJALT. Museu de les Papallones de Catalunya. 973 620 743.
SALÀS DE PALLARS. CIAC. Botigues-museu. De les Escoles, 2. 973 676 266 / 973 676 003.
LA SEU D'URGELL. Museu Diocesà d'Urgell. Pl. del Deganat, s/n. 973 353 242.
SOLSONA. Museu Diocesà i Comarcal. Pl. Palau I. 973 482 101.
TÀRREGA. Museu Comarcal de l'Urgell. Major, 11. 973 312 960.
EL TARRÒS. Centre d'Interpretació President Lluís Companys. C-53, s/n. 973 570 233.
TREMP. Museu Comarcal de Ciències Naturals. Passeig del Vall, 13. 973 653 470.
TUIXÉN. Museu de les Trementinaires. Pl. Serra del Cadí, s/n. 973 370 030.
VIELHA. Museu dera Val d'Aran. Major, 26. 973 641 815.

CASTELLS

Informació i reserves al telèfon: 973 402 045. www.castellsdelleida.com
CASTELL DE MONTSONÍS (Noguera).
CASTELL DE MONTCLAR (Urgell).
CASTELL DE FLOREJACS (Segarra).
CASTELL DE LES PALLARGUES (Segarra).
CASTELL DE MUR (Pallars Jussà).
CASTELL DE VICFRED (Segarra).
CASTELL D'ARBECA (Garrigues).

AVUI RECOMANEM

'El ciudadano ilustre' obre una altra edició de 'Matinals de Cinema'



10.30

LLEIDA. CAIXAFORUM. AVDA. BLONDEL, 3. 2/4 €

Amb la projecció d'*El ciudadano ilustre*, CaixaForum Lleida estrena l'última programació de l'any de *Matinals de Cinema*. Aquest cicle presenta una selecció de films independents i d'autor, amb relats, corrents i estils variats, amb l'objectiu d'atansar al públic diferents realitats. La pel·lícula que obre el cicle, dirigida per Mariano Cohn i Gastón Duprat l'any 2016, té com a protagonista Daniel Mantovani, premi Nobel de Literatura, que deixa l'Argentina per anar-se'n a viure a Europa.



Un fotograma de la pel·lícula 'El ciudadano ilustre'.

EXPOSICIONS I GALERIES

CENTRE D'ART LA PANERA. LLEIDA. PL. PANERA, 2

A sense of wonder. El centre acull una exposició de l'artista Carles Congost. L'exposició reuneix quatre projectes videogràfics avalats per diversos premis. Fins al 15 d'octubre.

MUSEU DE LLEIDA. LLEIDA. C/ CAVALLERS, 31

Fams i abundàncies. Recorre l'evolució de Catalunya a partir de la fama i la lluita per evitar-la. Consta de catorze àmbits amb més de seixanta objectes cedits per museus de la Xarxa. Fins al 19 de novembre.

SALA GÒTICA DE L'IEI. LLEIDA. PL. CATEDRAL, S/N

I am able. Projecte artístic, documental i participatiu de Quim i Jesús Vilamajó, que pretén trencar barreres, tòpics i prejudicis sobre el paper de les persones amb discapacitat. Fins al 3 de desembre.

CELLER MAS BLANCH I JOVÉ. LA POBLA DE CÉRVOLES

Amb A d'amic. Comemora el desè aniversari de la mort del pintor resident a Agramunt Josep Guinovart. Fins al 12 de desembre.

QUIOSC GALLERY. TREMP. PS. PARE MANYANET, 34

Fabien Chevillotte. Mostra diverses obres de l'artista francès, que treballa la pintura i la ceràmica. Visitable fins al 16 de desembre.

BOÍ. BALNEARI DE CALDES DE BOÍ

85 motos de carretera de 1939-1985. Fins al 31 de desembre.

ESPAI GUINOVART. AGRAMUNT. PL. MERCAT, S/N

Guinovart. Cos percepció i resistència. Mostra diverses peces que comparteixen la singular expressió de la corporeïtat del pintor, els traços del qual, ferotges a vegades, generen obres potents. Fins al 17 de febrer.



Exposició a la Fundació Guinovart d'Agramunt.

FIRES I FESTES

09.30

BELLVER DE CERDANYA. TOT EL MUNICIPI.

Fira ramadera

Bellver de Cerdanya celebra la XLIII Fira Ramadera, que comença amb un esmorzar popular abans de l'obertura i exposició de bestiar boví i equí, pertanyent a les races pirinenques en tots dos casos. Al migdia, s'entregaran els premis del Concurs de Raça Bruna dels Pirineus i de Cavall Pirinenc Català. Després, dinar popular.

19.00

ROSSELLÓ. SEGRÀ. TOT EL MUNICIPI.

Festes del Pilar

Amb la inauguració d'una mostra de joguets antics a la planta baixa de l'ajuntament, Rosselló arranca la festa major. A les 21.00, un coet donarà pas a la cercavila amb tots els personatges que marca el protocol, des de l'ajuntament fins al Casal, acompanyats pel grup de grallers i tabalers A Tok de Repik. Allà es proclamarà la pubilla, les dames d'honor, l'hereu i els cabalers, i Jaume Gorgues Mayench pronunciarà el pregó de festes. Després, entrega de diferents premis, amb la intervenció de la coral Flor d'Espigol. Poc després comença el correfoc, amb els Dimonis de Rosselló, que, al costat de Lo Sorro, recorreran el centre de la població. Passada la mitjanit, arriba l'hora de la música, amb el concert dels grups La Cosa Nostra i DJ Naró Sound, a la zona de les penyes.

22.30

ALBATÀRREC. SEGRÀ. TOT EL MUNICIPI.

Festa major

Amb un correfoc dels Diablers Grup Recerca!, el municipi del Segrià comença la festa major, que es prolongarà fins diumenge. A la mitjanit, la festa es trasllada a la carpa, amb el concert *Primera nit de rock*, amb La Terrasseta de Preixens, Boikot i Tremendos.

CONFERÈNCIES

13.00

LES BORGES BLANQUES. C. COMARCAL.

Leader 2014-2020

El consell comarcal de les Garrigues celebra una xarrada informativa sobre la tercera convocatòria del programa Leader 2014-2020, que organitza l'Associació Leader de Ponent. En aquesta ocasió, els ajuts van dirigits a projectes que incideixin en la creació d'ocupació, la millora i l'aplicació d'empreses en l'àmbit rural.

19.30

LLEIDA. BIBLIOTECA AV CAPPONT.

Psicologia després de l'1-O

Psicòlegs d'emergències de Lleida ofereixen una sessió d'ajuda psicològica a tots els adults que haurien pogut resultar afectats pels esdeveniments viscuts durant la jornada del referèndum de l'1-O. A aquesta sessió, organitzada per l'Associació de Veïns i l'entitat Llavors de Vincle, és preferible assistir-hi sense nens. S'ha de concertar cita prèvia al web www.llavorsdevincle.org.

INFANTIL

18.00

MOLLERUSSA. BIBLIOTECA COMARCAL.

'La càmera màgica'

La Biblioteca de Mollerussa comença un cicle de tallers solidaris per a nens amb *La càmera màgica*, a càrrec de Solaç. Aquesta iniciativa ha tingut molt èxit en edicions anteriors, ja que és en benefici del Centre de Distribució d'Aliments del Pla d'Urgell, i contribueix a la seua conscienciació social.

PATRIMONI

19.00

LA SEU D'URGELL. ESGLÉSIA SANT MIQUEL.



Santa Maria de la Seu

El cicle d'arqueologia i història *Desenterrant el passat* rep avui el professor de la UdG Gerardo Boto Varela, que parlarà de *Les canviants fesonomies de la catedral. El centenari de Santa Maria de la Seu d'Urgell* de Josep Puig i Cadafalch.

CINE

19.00

VIELHA. ERA AUDIOVISUÀU.

'Pirineu recuperat'

Arriba a Vielha la 7a Mostra de Cinema Etnogràfic del Parc Nacional d'Aigüestortes i Estany de Sant Maurici, amb una selecció de documentals que mostren imatges antigues, pràcticament inèdites i de gran valor documental, de la zona del Parc Nacional entre els anys 30 i 60 del segle XX. En aquesta edició, el títol és *Pirineu recuperat*.

MÚSICA

19.00

LLEIDA. ESPAÍ ORFEÓ. ENTRADA LLIURE.

Problemes Tècnics

Amb motiu de la commemoració del Dia Mundial de la Salut, l'Espai Orfeó acull el concert de Problemes Tècnics, que organitza Salut Mental de Catalunya. L'acte està dirigit principalment a familiars, persones amb problemes de salut mental, professionals i voluntaris, encara que també està obert al públic en general.

GASTRONOMIA

21.00

LLEIDA. ED. LA GREMIAL.

Tast de vi a Shalom

L'establiment Bo de Shalom acull un tast de vins singulars del Celler Capçanes.



Envieu els actes d'agenda a: cercle@segre.com.
Més informació a SEGRE.com