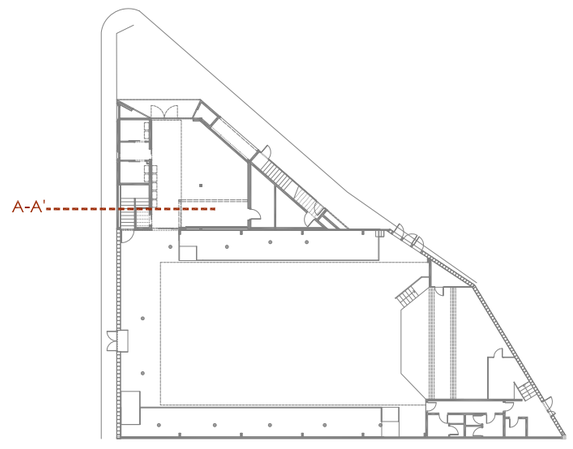

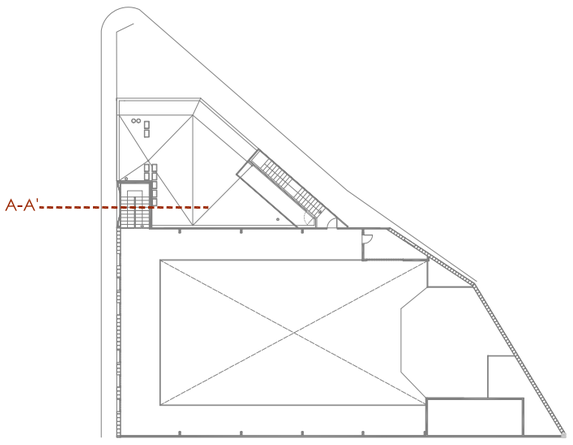

SECCIÓ A-A'

1.- COBERTA INVERTIDA NO TRANSITABLE ACABADA AMB PALET DE RIERA:
-Barrera de vapor/estanqueitat amb una pel.lícula d'emulsió bituminosa tipus EB, amb una dotació <=2kg/m2, aplicada en dues capes.
-Formació de pendents amb formigó cel.lular sense granulat, de densitat 300 kg/m3, de 12,5 cm de gruix mitjà. En les zones on hi hagi més gruix de 12,5 cm es substituirà la formació de pendents per argila expandida, de densitat 350 kg/m3 abocada en sec i part proporcional de mestres en pendent, de 10 cm de gruix mitjà.
-Formació de junt perimetral, amb planxa de poliestirè expandit, de 20 mm de gruix.
-Membrana impermeabilitzant de densitat superficial 1,3 kg/m2 i de gruix 1 mm d'una làmina de cautxú sintètic no regenerat (butil).
-Làmina separadora geotèxtil d'alta resistència al desgarrament i punxonament, de tèxtil no teixit de fibra sintètica a base de fil continu de polipropilè.
- Aïllament amb plaques de poliestirè extruït (XPS) de 100 mm.
-Capa separadora amb geotèxti
-Acabat de terrat amb capa de protecció de palet de riera.

2.1.- MURET PERIMETRAL:
-Acabat del muret perimetral de coberta amb Membrana impermeabilitzant de densitat superficial 1,3 kg/m2 i de gruix 1 mm d'una làmina de cautxú sintètic no regenerat (butil).
-Remat de planxa d'acer plegada amb acabat prelacat, d'1 mm de gruix, 30 cm de desenvolupament, amb 4 plecs, per a vora lliure, col·locat amb fixacions mecàniques, amb perfils conformats d' estanqueitat.
-Acabat interior de muret arrebossat amb morter monocapa.

2.2.- MURET PERIMETRAL FINESTRA:
-Acabat del muret perimetral de coberta amb Membrana impermeabilitzant de densitat superficial 1,3 kg/m2 i de gruix 1 mm d'una làmina de cautxú sintètic no regenerat (butil).
-Remat de planxa d'acer plegada amb acabat prelacat, d'1 mm de gruix, 30 cm de desenvolupament, amb 4 plecs, per a vora lliure, col·locat amb fixacions mecàniques, amb perfils conformats d' estanqueitat.
-Acabat interior de muret arrebossat amb morter monocapa.

3.- FAÇANA COTETERM:
-Revestiment de façana amb sistema d'aïllament tèrmic per l'exterior COTETERM, basat en plaques de poliestirè expandit tipus COTETERM PLACA EPS BCO de 80 mm de gruix, amb 0,037 W/m2 K, adherides amb morter coteterm i ancorades mecànicament amb fixacions tipus COTETERM ANCLAJE E-90 ISO 40-60 CE de polipropilè i clau expansiu. Plaques revestides amb morter COTETERM - M, armat amb COTETERM MALLA STD 167 de 4x4 mm. de llum, en fibra de vicdre i tractament antialcalis i pes de 160 g/m2. Capa de preparacio de Coteterm Fondo i segona capa d'acabat Coteterm Acrylic color a determinar.

4.- TANCAMENT EXTERIOR DE XAPA CONTORN FINESTRA:
-Revestiment vertical amb safata perfilada de planxa d'acer galvanitzada i lacada, a més de 3,00 m d'alçària, de 150 mm d'alçària i 1,2 mm de gruix amb una inèrcia entre 600 i 615 cm4 i una massa superficial entre 14 i 16 kg/m2, acabat llis, color estàndard, col·locat amb fixacions mecànique, per a formació de plans inclinats de finestra.
-Aïllament amb plaques de poliestirè extruït (XPS) de 40 mm.
-Paret de tancament recolzada de gruix 11,5 cm de maó calat, formant paret inclinada cap a l'exterior i arrebossat amb capa de morter per regularitzar i crear una pendent continua.

5.1- FAÇANA MONOCAPA:
-Arrebossat amb morter monocapa (OC) de ciment, de designació CSIII-W2, col·locat manualment i acabat rugós. Color a definir per la DF.
-Paret de tancament recolzada de gruix 14 cm, de maó calat, HD, categoria I, de 290x140x100 mm, per a revestir, col·locat amb morter 1:4, amb ciment CEM I i additiu inclusor aire/plastificant.
-Extradossat de plaques de guix laminat format per estructura autoportant arriostrada normal amb perfileria de planxa d'acer galvanitzat, amb un gruix total de l'extradossat de 126 mm, muntants cada 400 mm de 90 mm d'amplaria i canals de 90 mm d'amplaria, amb 2 plaques tipus estàndard (A) de 12,5 mm de gruix, fixades mecànicament i aïllament amb plaques de llana mineral de roca.
-Pintat de parament vertical de guix, amb pintura plàstica amb acabat llis, amb una capa segelladora i dues d'acabat.

5.2- SÒCOL PEDRA FAÇANA:
-Aplacat de parament vertical exterior, amb pedra calcària nacional amb una cara buixardada, de 20 mm de gruix amb forats per a fixacions i aresta viva a les quatre vores i de 1251 a 2500 cm2, col·locada amb ganxos i morter de ciment 1:6.
-Paret de tancament recolzada de gruix 14 cm, de maó calat, HD, categoria I, de 290x140x100 mm, per a revestir, col·locat amb morter 1:4, amb ciment CEM I i additiu inclusor aire/plastificant.
-Extradossat de plaques de guix laminat format per estructura autoportant arriostrada normal amb perfileria de planxa d'acer galvanitzat, amb un gruix total de l'extradossat de 126 mm, muntants cada 400 mm de 90 mm d'amplaria i canals de 90 mm d'amplaria, amb 2 plaques tipus estàndard (A) de 12,5 mm de gruix, fixades mecànicament i aïllament amb plaques de llana mineral de roca.
-Pintat de parament vertical de guix, amb pintura plàstica amb acabat llis, amb una capa segelladora i dues d'acabat.

6.- REVESTIMENT HORITZONTAL INTERIOR PASSADÍS BAR:
-Cel ras de fusta mdf lacada i passada per màquina per a treure la primera capa i aconseguir un efecte bicolor, acabat amb perforacions ranurades i amb vel acústic a la cara no vista,2 plaques de 12 mm de gruix, amb acabat corb amb la unió amb el revestiment vertical amb classe d'absorció acústica D i amb reacció al foc B-s2, d0, col·locat amb estructura oculta d'acer galvanitzat fixats al sostre mitjançant vareta de suspensió cada 1,2 m com a màxim, amb perfils distanciadors de seguretat cada 2 m.

7.- REVESTIMENT HORITZONTAL INTERIOR BAR:
-Cel ras continu de plaques de guix laminat tipus estàndard (A), per a revestir, de 15 mm de gruix i vora afinada (BA), amb entramat estructura senzilla d'acer galvanitzat format per perfils col·locats cada 600 mm fixats al sostre mitjançant vareta de suspensió cada 1,2 m.

8.- REVESTIMENT VERTICAL INTERIOR PASSADÍS BAR:
Revestiment vertical a 3,00 m d'alçària, amb tauler de fibres de fusta i resines sintètiques fabricat per procés sec MDF, de 16 mm de gruix i > 650 kg/m3 de densitat, per a ambient sec, reacció al foc D-s2, d0, acabat no revestit, treballat al taller, col·locat adherit sobre enllatat de fusta.
-Sòcol de fusta de tauler de DM de 15 mm de gruix, per a pintar o envernissar, de 10 cm d´alçària, col·locat amb tacs d´expansió i cargols.

9.- PAVIMENT INTERIOR:
-Rebaixat, polit i abrillantat del paviment de formigó acabat amb tractament de liti.

10- ESCALA INTERIOR:
-Esglaó de pedra artificial rentada amb àcid de gra mitjà, de dues peces, frontal i estesa, i amb 2 tires davanteres buixardades, de 2 cm d'ample, col·locat a truc de maceta amb morter mixt 1:2:10
-Replà d'escala format per paviment de terratzo amb granulat de palet de riera, rentat amb àcid, de 50x50 cm, preu alt, col·locat a truc de maceta amb morter de ciment 1:6.

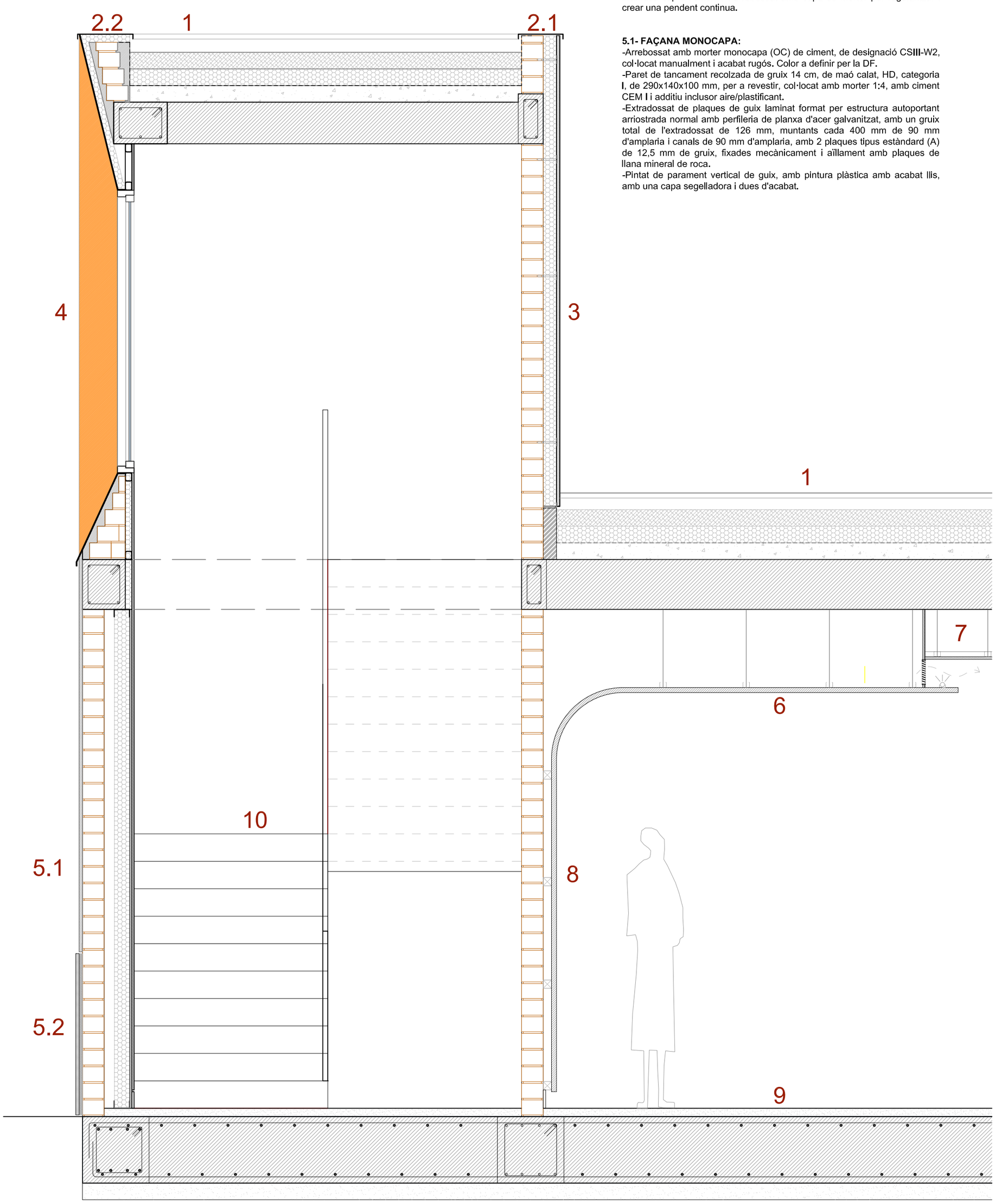

NOEMÍ BAÑERES PORTA ARQUITECTE
C/ Vilantònia, 4 3er2a - 25007 Lleida - 973.246258 noemibaneres@coac.net

promotor:
AJUNTAMENT DE ROSSELLÓ

arquitecte: NOEMI BAÑERES I PORTA

NOEMI BAÑERES I PORTA / num:43495-7

Firmado digitalmente por NOEMI BAÑERES I PORTA / num:43495-7
Nombre de reconocimiento (DN): c=ES, st=Lleida, o=Col·legi d'Arquitectes de Catalunya / COAC / 7815, ou=Col·legial, title=Arquitecte, sn=BAÑERES I PORTA, givenName=NOEMI, serialNumber=76085769R, cn=NOEMI BAÑERES I PORTA / num:43495-7, email=noemibaneres@coac.net
Fecha: 2017.10.10 13:12:52 +02'00'

expedient: 13 - 208

revisat: SETEMBRE 2017

escala: A2: 1/20

DETALL CONSTRUCTIU
Secció A-A'

D1

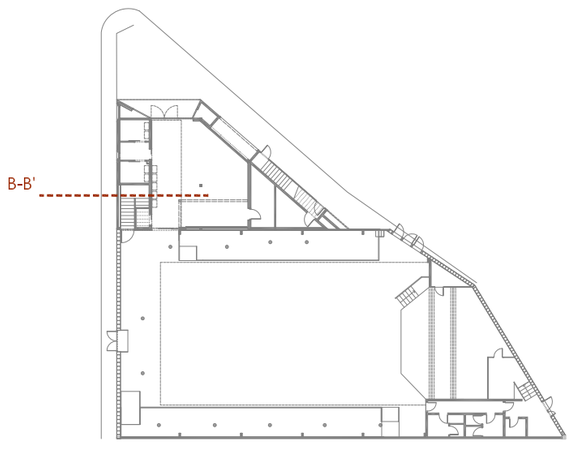

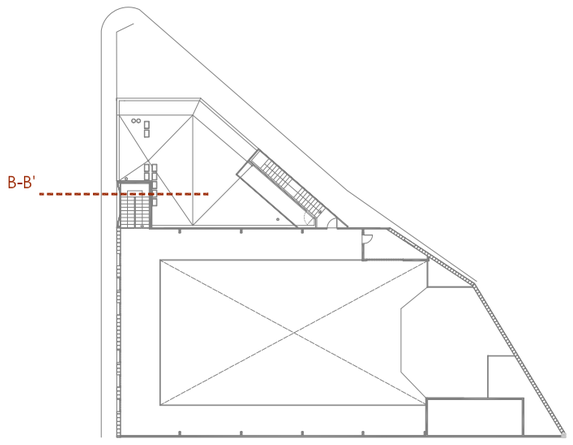

SECCIÓ B-B'

1.- COBERTA INVERTIDA NO TRANSITABLE ACABADA AMB PALET DE RIERA:
-Barrera de vapor/estanqueitat amb una pel.lícula d'emulsió bituminosa tipus EB, amb una dotació <=2kg/m2, aplicada en dues capes.
-Formació de pendents amb formigó cel.lular sense granulat, de densitat 300 kg/m3, de 12,5 cm de gruix mitjà. En les zones on hi hagi més gruix de 12,5 cm es substituirà la formació de pendents per argila expandida, de densitat 350 kg/m3 abocada en sec i part proporcional de mestres en pendent, de 10 cm de gruix mitjà.
-Formació de junt perimetral, amb planxa de poliestirè expandit, de 20 mm de gruix.
-Membrana impermeabilitzant de densitat superficial 1,3 kg/m2 i de gruix 1 mm d'una làmina de cautxú sintètic no regenerat (butil).
-Làmina separadora geotèxtil d'alta resistència al desgarrament i punxonament, de tèxtil no teixit de fibra sintètica a base de fil continu de polipropilè.
- Aïllament amb plaques de poliestirè extruït (XPS) de 100 mm.
-Capa separadora amb geotèxti
-Acabat de terrat amb capa de protecció de palet de riera.

2.1.- MURET PERIMETRAL:
-Acabat del muret perimetral de coberta amb Membrana impermeabilitzant de densitat superficial 1,3 kg/m2 i de gruix 1 mm d'una làmina de cautxú sintètic no regenerat (butil).
-Remat de planxa d'acer plegada amb acabat prelacat, d'1 mm de gruix, 30 cm de desenvolupament, amb 4 plecs, per a vora lliure, col·locat amb fixacions mecàniques, amb perfils conformats d' estanqueitat.
-Acabat interior de muret arrebossat amb morter monocapa.

2.2.- MURET PERIMETRAL FINESTRA:
-Acabat del muret perimetral de coberta amb Membrana impermeabilitzant de densitat superficial 1,3 kg/m2 i de gruix 1 mm d'una làmina de cautxú sintètic no regenerat (butil).
-Remat de planxa d'acer plegada amb acabat prelacat, d'1 mm de gruix, 30 cm de desenvolupament, amb 4 plecs, per a vora lliure, col·locat amb fixacions mecàniques, amb perfils conformats d' estanqueitat.
-Acabat interior de muret arrebossat amb morter monocapa.

3.- FAÇANA COTETERM:
-Revestiment de façana amb sistema d'aïllament tèrmic per l'exterior COTETERM, basat en plaques de poliestirè expandit tipus COTETERM PLACA EPS BCO de 80 mm de gruix, amb 0,037 W/m2 K, adherides amb morter coteterm i ancorades mecànicament amb fixacions tipus COTETERM ANCLAJE E-90 ISO 40-60 CE de polipropilè i clau expansiu. Plaques revestides amb morter COTETERM - M, armat amb COTETERM MALLA STD 167 de 4x4 mm. de llum, en fibra de vicdre i tractament antialcalis i pes de 160 g/m2. Capa de preparacio de Coteterm Fondo i segona capa d'acabat Coteterm Acrylic color a determinar.

4.- TANCAMENT EXTERIOR DE XAPA CONTORN FINESTRA:
-Revestiment vertical amb safata perfilada de planxa d'acer galvanitzada i lacada, a més de 3,00 m d'alçària, de 150 mm d'alçària i 1,2 mm de gruix amb una inèrcia entre 600 i 615 cm4 i una massa superficial entre 14 i 16 kg/m2, acabat llis, color estàndard, col·locat amb fixacions mecànique, per a formació de plans inclinats de finestra.
-Aïllament amb plaques de poliestirè extruït (XPS) de 40 mm.
-Paret de tancament recolzada de gruix 11,5 cm de maó calat, formant paret inclinada cap a l'exterior i arrebossat amb capa de morter per regularitzar i crear una pendent continua.

5.1- FAÇANA MONOCAPA:
-Arrebossat amb morter monocapa (OC) de ciment, de designació CSIII-W2, col·locat manualment i acabat rugós. Color a definir per la DF.
-Paret de tancament recolzada de gruix 14 cm, de maó calat, HD, categoria I, de 290x140x100 mm, per a revestir, col·locat amb morter 1:4, amb ciment CEM I i additiu inclusor aire/plastificant.
-Extradossat de plaques de guix laminat format per estructura autoportant arriostrada normal amb perfileria de planxa d'acer galvanitzat, amb un gruix total de l'extradossat de 126 mm, muntants cada 400 mm de 90 mm d'amplaria i canals de 90 mm d'amplaria, amb 2 plaques tipus estàndard (A) de 12,5 mm de gruix, fixades mecànicament i aïllament amb plaques de llana mineral de roca.
-Pintat de parament vertical de guix, amb pintura plàstica amb acabat llis, amb una capa segelladora i dues d'acabat.

5.2- SÒCOL PEDRA FAÇANA:
-Aplacat de parament vertical exterior, amb pedra calcària nacional amb una cara buixardada, de 20 mm de gruix amb forats per a fixacions i aresta viva a les quatre vores i de 1251 a 2500 cm2, col·locada amb ganxos i morter de ciment 1:6.
-Paret de tancament recolzada de gruix 14 cm, de maó calat, HD, categoria I, de 290x140x100 mm, per a revestir, col·locat amb morter 1:4, amb ciment CEM I i additiu inclusor aire/plastificant.
-Extradossat de plaques de guix laminat format per estructura autoportant arriostrada normal amb perfileria de planxa d'acer galvanitzat, amb un gruix total de l'extradossat de 126 mm, muntants cada 400 mm de 90 mm d'amplaria i canals de 90 mm d'amplaria, amb 2 plaques tipus estàndard (A) de 12,5 mm de gruix, fixades mecànicament i aïllament amb plaques de llana mineral de roca.
-Pintat de parament vertical de guix, amb pintura plàstica amb acabat llis, amb una capa segelladora i dues d'acabat.

6.- CEL-RAS INTERIOR PASSADÍS BAR:
-Cel ras de fusta mdf lacada i passada per màquina per a treure la primera capa i aconseguir un efecte bicolor, acabat amb perforacions ranurades i amb vel acústic a la cara no vista,2 plaques de 12 mm de gruix, amb acabat corb amb la unió amb el revestiment vertical amb classe d'absorció acústica D i amb reacció al foc B-s2, d0, col·locat amb estructura oculta d'acer galvanitzat fixats al sostre mitjançant vareta de suspensió cada 1,2 m com a màxim, amb perfils distanciadors de seguretat cada 2 m.

7.- CEL-RAS INTERIOR BAR:
-Cel ras continu de plaques de guix laminat tipus estàndard (A), per a revestir, de 15 mm de gruix i vora afinada (BA), amb entramat estructura senzilla d'acer galvanitzat format per perfils col·locats cada 600 mm fixats al sostre mitjançant vareta de suspensió cada 1,2 m.

8.- REVESTIMENT VERTICAL INTERIOR PASSADÍS BAR:
Revestiment vertical a 3,00 m d'alçària, amb tauler de fibres de fusta i resines sintètiques fabricat per procés sec MDF, de 16 mm de gruix i > 650 kg/m3 de densitat, per a ambient sec, reacció al foc D-s2, d0, acabat no revestit, treballat al taller, col·locat adherit sobre enllatat de fusta.
-Sòcol de fusta de tauler de DM de 15 mm de gruix, per a pintar o envernissar, de 10 cm d´alçària, col·locat amb tacs d´expansió i cargols.

9.- PAVIMENT INTERIOR:
-Rebaixat, polit i abrillantat del paviment de formigó acabat amb tractament de liti.

10- ESCALA INTERIOR:
-Esglaó de pedra artificial rentada amb àcid de gra mitjà, de dues peces, frontal i estesa, i amb 2 tires davanteres buixardades, de 2 cm d'ample, col·locat a truc de maceta amb morter mixt 1:2:10
-Replà d'escala format per paviment de terratzo amb granulat de palet de riera, rentat amb àcid, de 50x50 cm, preu alt, col·locat a truc de maceta amb morter de ciment 1:6.

11.- CLARABOIA:
-Claraboia rectangular, fixa, formada per 2 vidres de seguretat amb butiral blanc intermig, per a un buit d'obra de 40x60 cm amb sòcol prefabricat, col·locada amb fixacions mecàniques.
-Sòcol de claraboia format amb paret de 14 cm de gruix per a revestir, de maó calat HD de 290x140x50 mm amb morter de ciment 1:4.
-Aïllament amb plaques de poliestirè extruït (XPS) de 40 mm.
-Extradossat amb plaques de guix laminat de tipus estàndard (A) de 15 mm de gruix, col·locada directament sobre el parament amb tocs de guix amb additius.

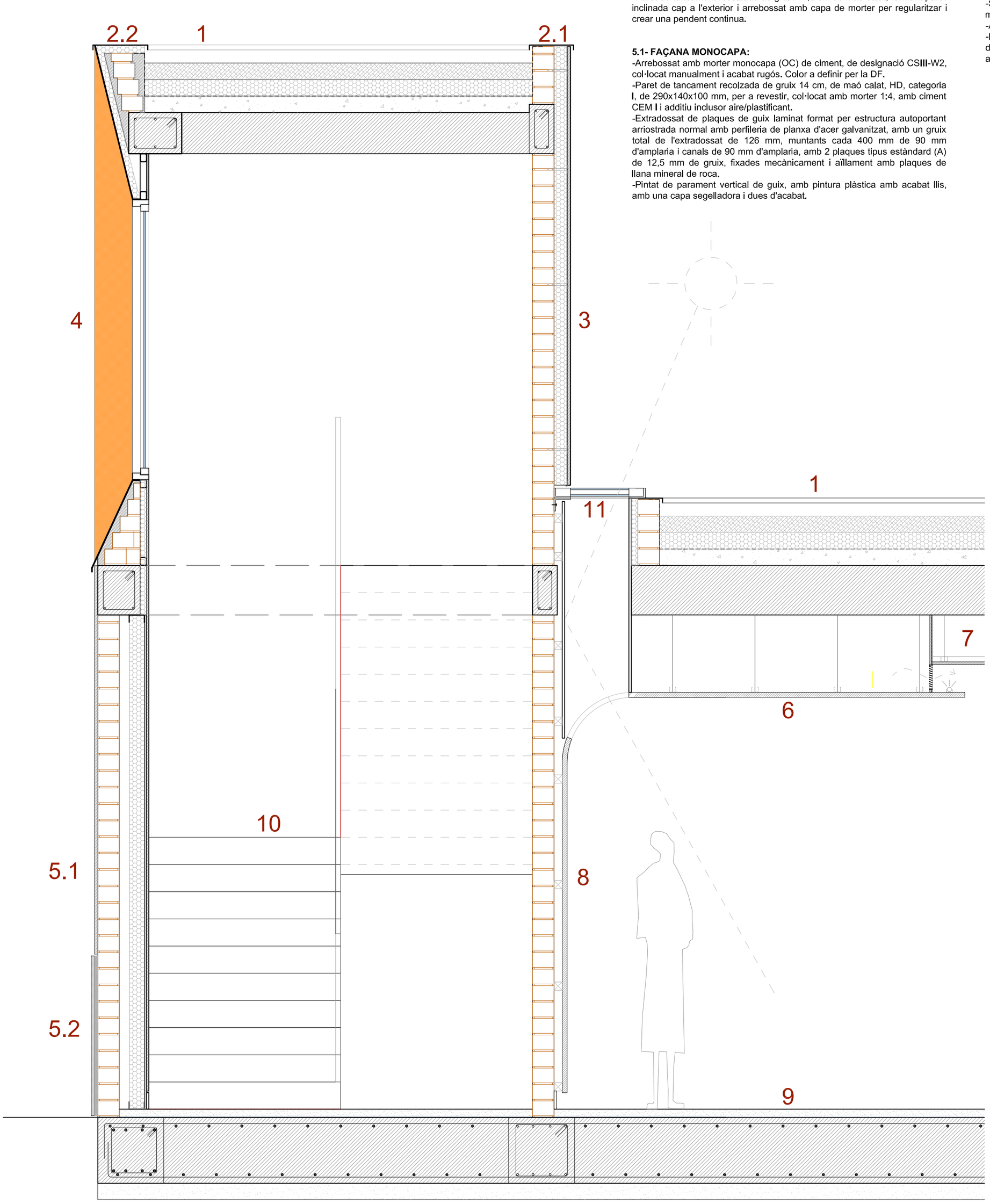

NOEMÍ BAÑERES PORTA ARQUITECTE
C/ Vilantònia, 4 3er2a - 25007 Lleida - 973.246258 noemibaneres@coac.net

promotor:
AJUNTAMENT DE ROSSELLÓ

arquitecte: NOEMI BAÑERES I PORTA / num:43495-7
NOEMI BAÑERES I PORTA

Firmado digitalmente por NOEMI BAÑERES I PORTA / num:43495-7
Nombre de reconocimiento (DN): c=ES, st=Lleida, o=Col·legi d'Arquitectes de Catalunya / COAC / 0015, ou=Col·legial, title=Arquitecte, sn=BAÑERES I PORTA, givenName=NOEMI, serialNumber=78085769X, cn=NOEMI BAÑERES I PORTA / num:43495-7, email=noemibaneres@coac.net
Fecha: 2017.10.10 11:13:13 +02'00'

expedient:	revisat:
13 - 208	SETEMBRE 2017

escala: A2: 1/20

DETALL CONSTRUCTIU
Secció B-B'

D2

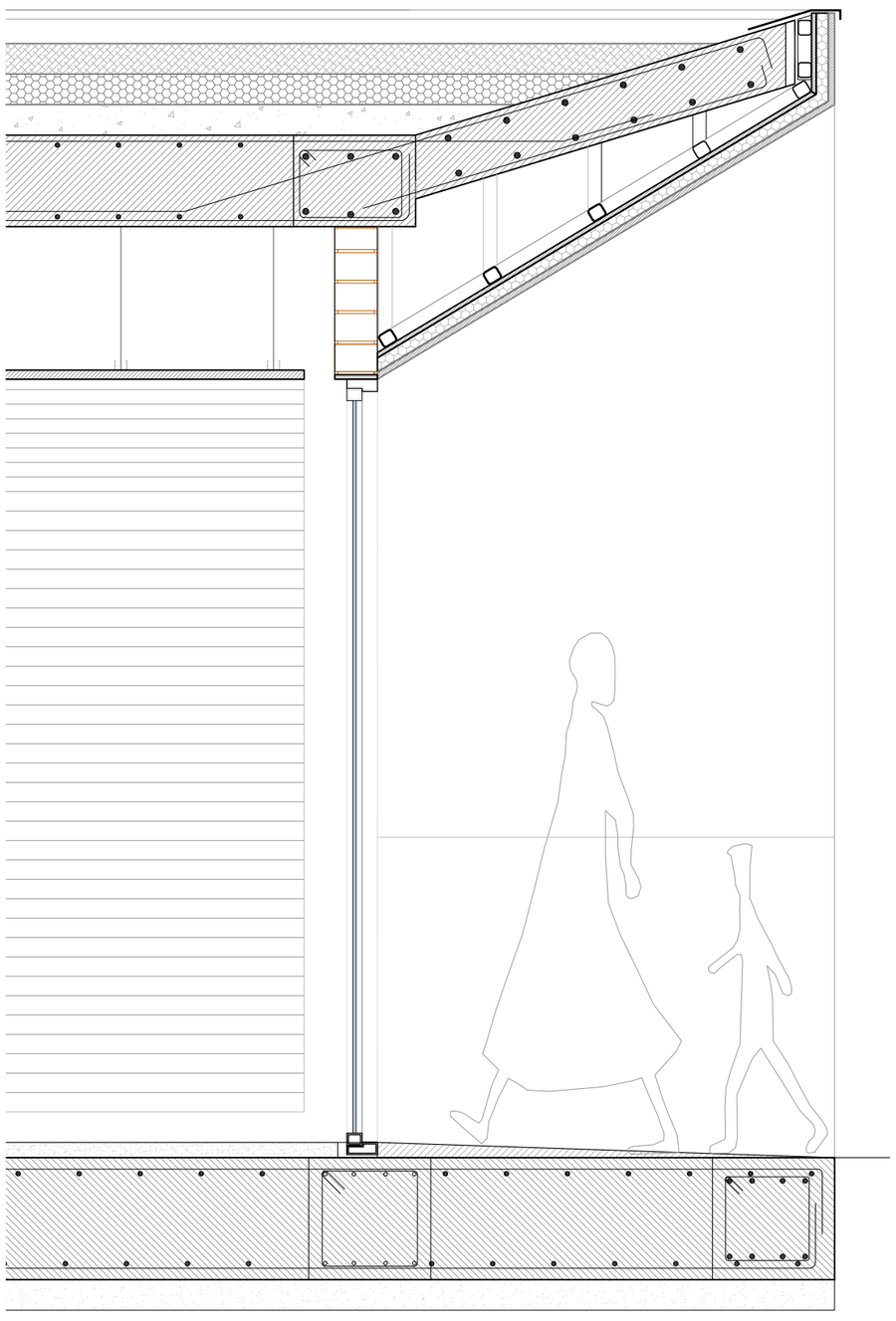

SECCIÓ D-D'

1.- COBERTA INVERTIDA NO TRANSITABLE ACABADA AMB PALET DE RIERA:
-Barrera de vapor/estanqueitat amb una pel.lícula d'emulsió bituminosa tipus EB, amb una dotació <=2kg/m2, aplicada en dues capes.
-Formació de pendents amb formigó cel.lular sense granulat, de densitat 300 kg/m3, de 12,5 cm de gruix mitjà. En les zones on hi hagi més gruix de 12,5 cm es substituirà la formació de pendents per argila expandida, de densitat 350 kg/m3 abocada en sec i part proporcional de mestres en pendent, de 10 cm de gruix mitjà.
-Formació de junt perimetral, amb planxa de poliestirè expandit, de 20 mm de gruix.
-Membrana impermeabilitzant de densitat superficial 1,3 kg/m2 i de gruix 1 mm d'una làmina de cautxú sintètic no regenerat (butil).
-Làmina separadora geotèxtil d'alta resistència al desgarrament i punxonament, de tèxtil no teixit de fibra sintètica a base de fil continu de polipropilè.
- Aïllament amb plaques de poliestirè extruït (XPS) de 100 mm.
-Capa separadora amb geotèxti
-Acabat de terrat amb capa de protecció de palet de riera.

2.- REMAT DE COBERTA:
-Membrana per a impermeabilització de cobertes GA-1 segons UNE 104402, d'una làmina, de densitat superficial 6,6 kg/m2 formada per làmina de betum modificat LBM (APP)-50/G amb una armadura FP de feltre de polièster de 190 g/m2 i acabat de color estàndard, adherida amb oxiasfalt OA 90/40, prèvia imprimació.
-Remat de planxa d'acer plegada amb acabat prelacat, d'1 mm de gruix, 30 cm de desenvolupament, amb 4 plecs, per a vora lliure, col·locat amb fixacions mecàniques, amb perfils conformats d' estanqueitat.

3- FAÇANA EXTERIOR MONOCAPA:
-Revestiment de façana amb sistema d'aillament tèrmic per l'exterior COTETERM, basat en plaques de poliestirè expandit tipus COTETERM PLACA EPS BCO de 80 mm de gruix, amb 0,037 W/m2 K, adherides amb morter coteterm i ancorades mecànicament amb fixacions tipus COTETERM ANCLAJE E-90 ISO 40-60 CE de polipropilè i clau expansiu. Plaques revestides amb morter COTETERM - M, armat amb COTETERM MALLA STD 167 de 4x4 mm. de llum, en fibra de vicdre i tractament antialcalis i pes de 160 g/m2. Capa de preparacio de Coteterm Fondo i segona capa d'acabat Coteterm Acrylic color a determinar.
-Cel ras inclinat continu de plaques de guix laminat tipus hidròfuga (H), per a revestir, de 15 mm de gruix i vora afinada (BA), amb entramat estructura senzilla d'acer galvanitzat format per perfils col·locats cada 600 mm fixats al sostre mitjançant vareta de suspensió cada 1,2 m.

4.- FAÇANA INTERIOR:
-Paret de tancament de gruix 14 cm, de maó calat, HD, categoria I, de 290x140x100 mm, per a revestir, col·locat amb morter 1:4, amb ciment CEM I i additiu inclusor aire/plastificant, suportada mitjançant llinda metàl.lica.
-Pintat de parament vertical de guix, amb pintura plàstica amb acabat llis, amb una capa segelladora i dues d'acabat.

5.- CEL-RAS INTERIOR PASSADÍS BAR:
-Cel ras de fusta mdf lacada i passada per màquina per a treure la primera capa i aconseguir un efecte bicolor, acabat amb perforacions ranurades i amb vel acústic a la cara no vista,2 plaques de 12 mm de gruix, amb acabat corb amb la unió amb el revestiment vertical amb classe d'absorció acústica D i amb reacció al foc B-s2, d0, col·locat amb estructura oculta d'acer galvanitzat fixats al sostre mitjançant vareta de suspensió cada 1,2 m com a màxim, amb perfils distanciadors de seguretat cada 2 m.

6.- REVESTIMENT VERTICAL INTERIOR PASSADÍS BAR:
Revestiment vertical a 3,00 m d'alçària, amb tauler de fibres de fusta i resines sintètiques fabricat per procés sec MDF, de 16 mm de gruix i > 650 kg/m3 de densitat, per a ambient sec, reacció al foc D-s2, d0, acabat no revestit, treballat al taller, col·locat adherit sobre enllatat de fusta.
-Sòcol de fusta de tauler de DM de 15 mm de gruix, per a pintar o envernissar, de 10 cm d´alçària, col·locat amb tacs d´expansió i cargols.

7.- PAVIMENT INTERIOR:
-Rebaixat, polit i abrillantat del paviment de formigó acabat amb tractament de liti.

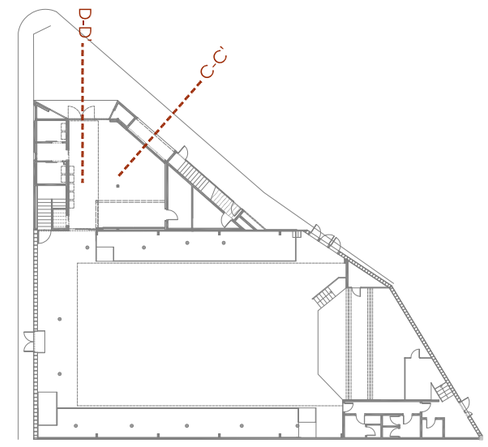

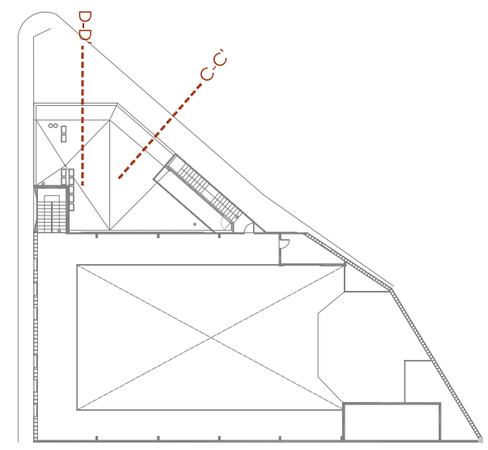

SECCIÓ C-C'

1.- COBERTA INVERTIDA NO TRANSITABLE ACABADA AMB PALET DE RIERA:
-Barrera de vapor/estanqueitat amb una pel.lícula d'emulsió bituminosa tipus EB, amb una dotació <=2kg/m2, aplicada en dues capes.
-Formació de pendents amb formigó cel.lular sense granulat, de densitat 300 kg/m3, de 12,5 cm de gruix mitjà. En les zones on hi hagi més gruix de 12,5 cm es substituirà la formació de pendents per argila expandida, de densitat 350 kg/m3 abocada en sec i part proporcional de mestres en pendent, de 10 cm de gruix mitjà.
-Formació de junt perimetral, amb planxa de poliestirè expandit, de 20 mm de gruix.
-Membrana impermeabilitzant de densitat superficial 1,3 kg/m2 i de gruix 1 mm d'una làmina de cautxú sintètic no regenerat (butil).
-Làmina separadora geotèxtil d'alta resistència al desgarrament i punxonament, de tèxtil no teixit de fibra sintètica a base de fil continu de polipropilè.
- Aïllament amb plaques de poliestirè extruït (XPS) de 100 mm.
-Capa separadora amb geotèxti
-Acabat de terrat amb capa de protecció de palet de riera.

2.1.- MURET PERIMETRAL:
-Acabat del muret perimetral de coberta amb Membrana impermeabilitzant de densitat superficial 1,3 kg/m2 i de gruix 1 mm d'una làmina de cautxú sintètic no regenerat (butil).
-Remat de planxa d'acer plegada amb acabat prelacat, d'1 mm de gruix, 30 cm de desenvolupament, amb 4 plecs, per a vora lliure, col·locat amb fixacions mecàniques, amb perfils conformats d' estanqueitat.
-Acabat interior de muret arrebossat amb morter monocapa.

3.1- FAÇANA EXTERIOR MONOCAPA:
-Arrebossat amb morter monocapa (OC) de ciment, de designació CSIII-W2, col·locat manualment i acabat rugós. Color a definir per la DF.
-Paret de tancament recolzada de gruix 14 cm, de maó calat, HD, categoria I, de 290x140x100 mm, per a revestir, col·locat amb morter 1:4, amb ciment CEM I i additiu inclusor aire/plastificant.

3.2- SÒCOL PEDRA FAÇANAEXTERIOR:
-Aplacat de parament vertical exterior, amb pedra calcària nacional amb una cara buixardada, de 20 mm de gruix amb forats per a fixacions i aresta viva a les quatre vores i de 1251 a 2500 cm2, col·locada amb ganxos i morter de ciment 1:6.
-Paret de tancament recolzada de gruix 14 cm, de maó calat, HD, categoria I, de 290x140x100 mm, per a revestir, col·locat amb morter 1:4, amb ciment CEM I i additiu inclusor aire/plastificant.

4.- FAÇANA INTERIOR:
-Paret de tancament recolzada de gruix 14 cm, de maó calat, HD, categoria I, de 290x140x100 mm, per a revestir, col·locat amb morter 1:4, amb ciment CEM I i additiu inclusor aire/plastificant.
-Extradossat de plaques de guix laminat format per estructura autoportant arriostrada normal amb perfileria de planxa d'acer galvanitzat, amb un gruix total de l'extradossat de 126 mm, muntants cada 400 mm de 90 mm d'amplaria i canals de 90 mm d'amplaria, amb 2 plaques tipus estàndard (A) de 12,5 mm de gruix, fixades mecànicament i aïllament amb plaques de llana mineral de roca.
-Pintat de parament vertical de guix, amb pintura plàstica amb acabat llis, amb una capa segelladora i dues d'acabat.

5.- CEL RAS PASSAPLATS:
-Cel ras continu de plaques de guix laminat tipus hidròfuga (H), per a revestir, de 15 mm de gruix i vora afinada (BA), amb entramat estructura senzilla d'acer galvanitzat format per perfils col·locats cada 600 mm fixats al sostre mitjançant vareta de suspensió cada 1,2 m.
-Arrebossat amb morter monocapa (OC) de ciment, de designació CSIII-W2, col·locat manualment i acabat rugós. Color a definir per la DF.
-Paret de tancament recolzada de gruix 14 cm, de maó calat, HD, categoria I, de 290x140x100 mm, per a revestir, col·locat amb morter 1:4, amb ciment CEM I i additiu inclusor aire/plastificant.

6.- BARRA PASSAPLATS:
-Aplacat de faixa horitzontal exterior a una alçària <= 3 m, amb pedra calcària nacional amb una cara buixardada, de 20 mm de gruix amb forats per a fixacions i aresta viva a les quatre vores i 1250 cm2, com a màxim, col·locada amb ganxos i morter de ciment 1:6, formant goteró.
-Encadellat ceràmic de 4 cm de gruix.
-Perfils metàl.lics de suport recolzats en parets de tancament.

7.- CEL-RAS INTERIOR BAR:
-Cel ras continu de plaques de guix laminat tipus estàndard (A), per a revestir, de 15 mm de gruix i vora afinada (BA), amb entramat estructura senzilla d'acer galvanitzat format per perfils col·locats cada 600 mm fixats al sostre mitjançant vareta de suspensió cada 1,2 m.

8.- PAVIMENT INTERIOR:
-Rebaixat, polit i abrillantat del paviment de formigó acabat amb tractament de liti.

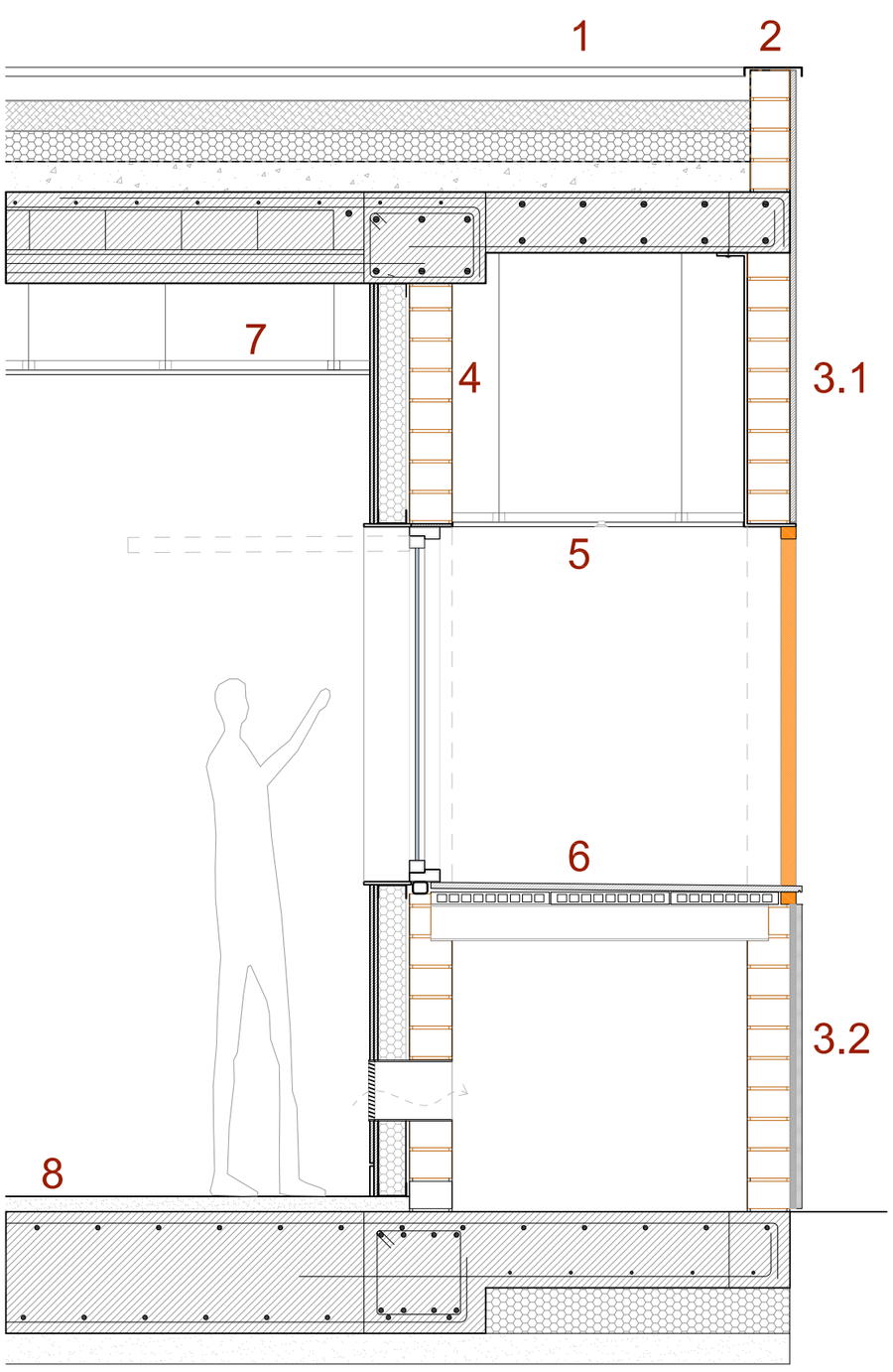

NOEMÍ BAÑERES PORTA ARQUITECTE
C/ Vilantònia, 4 3er2a - 25007 Lleida - 973.246258 noemibaneres@coac.net

promotor:
AJUNTAMENT DE ROSSELLÓ

arquitecte: NOEMI BAÑERES I PORTA / num:43495-7
NOEMI BAÑERES I PORTA

Firmado digitalmente por NOEMI BAÑERES I PORTA / num:43495-7
Nombre de reconocimiento (DN): c=ES, st=Lleida, o=Col·legi d'Arquitectes de Catalunya / COAC / 0015, ou=Col·legiat, title=Arquitecte, sn=BAÑERES I PORTA, givenName=NOEMI, serialNumber=78580769X, cn=NOEMI BAÑERES I PORTA / num:43495-7, email=noemi.baneres@coac.net
Fecha: 2017.10.10 11:13:31 +02'00'

expedient:	revisat:
13 - 208	SETEMBRE 2017

escala: A2: 1/20

DETALL CONSTRUCTIU
Secció C-C' i D-D'

D3